

1.086.240,00

Sistema de Coordenadas
Coordenadas Planas Sistema U T M
Origem das coordenadas:
Elipsóide: SIRGAS2000
MC: -45.00°

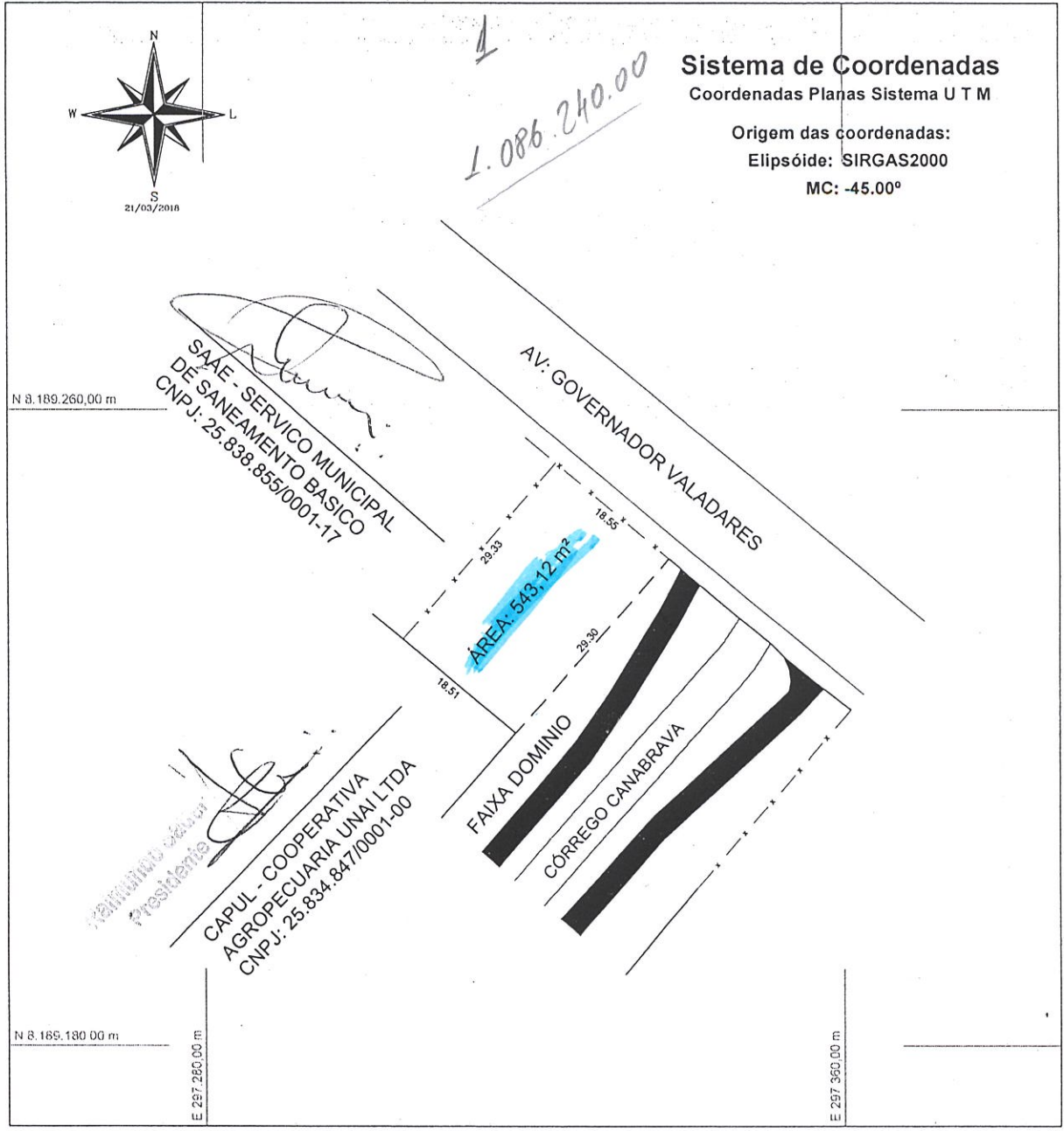

SAAE - SERVIÇO MUNICIPAL
DE SANEAMENTO BÁSICO
CNPJ: 25.838.855/0001-17

CAPUL - COOPERATIVA
AGROPECUÁRIA UNAI LTDA
CNPJ: 25.834.847/0001-00

N 8.189.260,00 m

N 8.169.180,00 m

E 297.260,00 m

E 297.560,00 m

Título: LEVANTAMENTO PLANIMÉTRICO			Folha: 01
Objetivo: RETIFICAÇÃO DE ÁREA			
Município: UNAI	Área de Matrícula: 745,71 m²		
Proprietário: PREFEITURA MUNICIPAL DE UNAI	Área Total: 543,12 m²		
Imóvel: ÁREA A - REMANESCENTE - BAIRRO SANTO ANTÔNIO	Perímetro 95,70 m		
Matrícula: 37.801	Escala: 1 / 800	Data: 21/03/2018	Estado: MG
 PREFEITURA MUNICIPAL DE UNAI CNPJ: 18.125.161/0001-77		 SANTIAGO MARCELO SOBRINHO ENG. AGR. - CREA/MG - 159.058/D ART:	

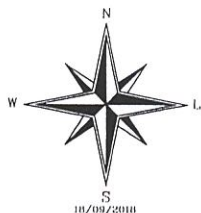

2
792.500,00

Sistema de Coordenadas
Coordenadas Planas Sistema UTM

Origem das coordenadas:

Elipsóide: SIRGAS2000

MC: -45.00°

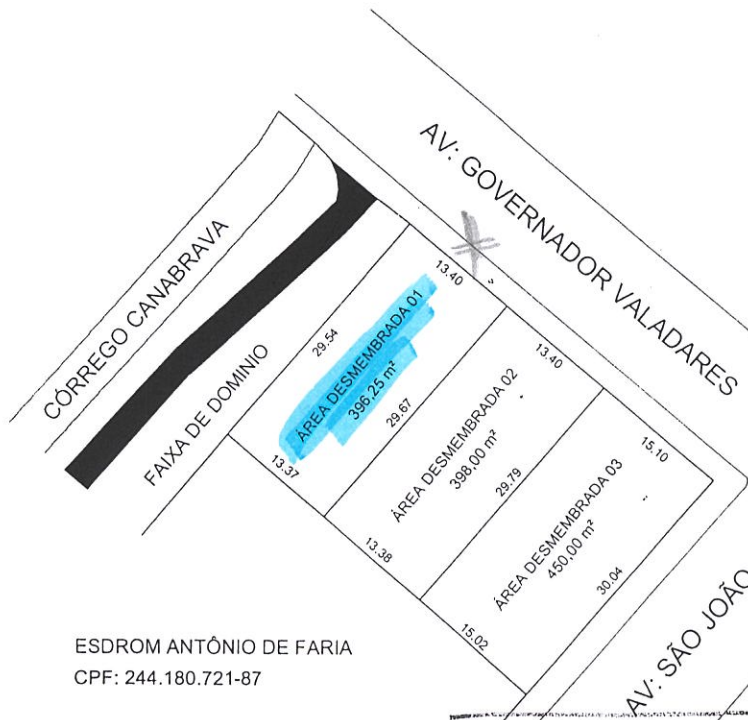

ESDROM ANTÔNIO DE FARIA
CPF: 244.180.721-87

PREFEITURA MUNICIPAL DE UNAI
ESTADO DE MINAS GERAIS

PROCESSO 15355 DATA 17/09/2018

APROVADO

- LOTEAMENTO DESMEMBRAMENTO
 MEMBRAMENTO DOCUMENTAÇÃO DE
ÁREA PÚBLICA

POR ESTAR DE ACORDO COM A LEI VIGENTE

JNAI-MG 27/09/2018

Título: LEVANTAMENTO PLANIMÉTRICO - DESMEMBRAMENTO *César Gonçalves Ferreira Filho* Divisão de Urbanismo 01

Objetivo: ESTUDOS E PROJETO

CAU 16.250-7
Prefeitura Municipal de Unai - MG

Município: UNAI	Área Desmembrada 01: 396,25 m ²	
Interessado: PREFEITURA MUNICIPAL DE UNAI	Área Total demembrada: 1.244,25	Área Desmembrada 02: 398,00 m ²
Imóvel: ÁREA B - QUADRA B - ESPLANADA	Matricula de Origem: 36.300	Área Desmembrada 03: 450,00 m ²
Escala: 1 / 800	Data: 18/09/2018	Estado: MG

SANTIAGO MARCELO SOBRINHO
ENG. AGR. - CREA/MG - 159.058/D
ART Nº:

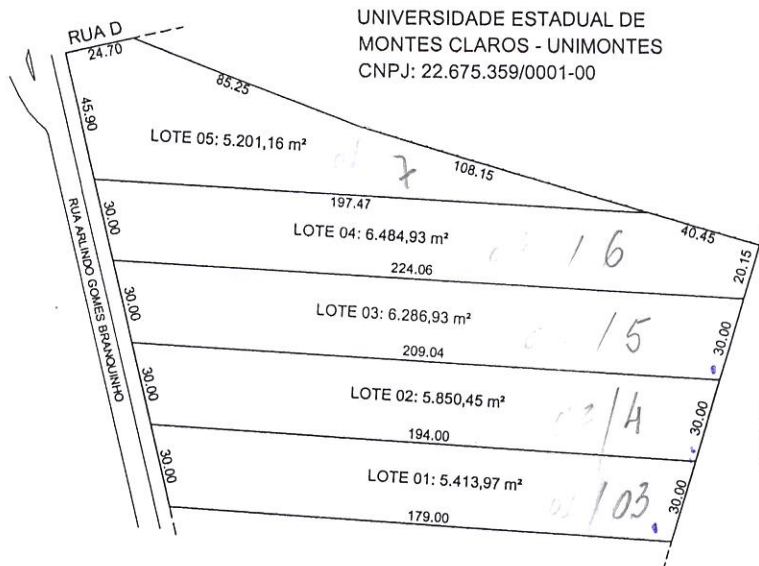
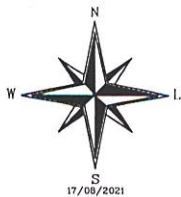

UNIVERSIDADE ESTADUAL DE
MONTES CLAROS - UNIMONTES
CNPJ: 22.675.359/0001-00

ENIO DO CARMO DIAS
CPF: 401.650.606-97

PLANO NACIONAL DE HABITAÇÃO
POPULAR PLANHP LTDA
CNPJ: 01.224.117/0001-11

PREFEITURA MUNICIPAL DE UNAÍ
ESTADO DE MINAS GERAIS
PROCESSO Nº 14992/21
DATA 30/08/21
APROVADO

LOTEAMENTO
 MEMBRAMENTO
 RETIFICAÇÃO DE ÁREA

DESMEMBRAMENTO
 DOCUMENTAÇÃO DE ÁREA PÚBLICA

POR ESTAR DE ACORDO COM A LEI VIGENTE
DATA 30/08/21
Flávia Inês de Jesus
Flávia Inês de Jesus

Arquiteta
CAU - A169228-3

Título: LEVANTAMENTO TOPOGRÁFICO DE TERRENO URBANO		Folha: 01
Objetivo: DESMEMBRAMENTO DE LOTES		
Município: UNAÍ		
Proprietário (a): PREFEITURA MUNICIPAL DE UNAÍ		Área Total: 29.237,44 m²
Imóvel: LOTE 01 – QUADRA 04 – SETOR 09 – BAIRRO CAPIM BRANCO		Perímetro: 713,60 m
Escala: 1 / 2.700	Data: 17/08/2021	Matrículas: 58.792
Responsável Técnico:		Estado: MG
 SANTIAGO MARCELO SOBRINHO ENG. AGR. - CREA/MG - 159.058/D ART:		