

PASSEIO PÚBLICO  
calçada em concreto espessura 8cm  
meio fio nos canteiros com 20cm altura  
230m<sup>2</sup>

ILUMINAÇÃO  
03 poste alto de 8m com  
4 pétalas  
vapor metálico. Toda a  
fiação subterrânea

MESA E BANCO  
em pré-moldado  
2 conjunto de mesa e bancos  
meia lua

PASSEIO PÚBLICO  
calçada em concreto espessura 8cm área  
de 230m<sup>2</sup>  
meio fio 202,50metros nos canteiros com  
20cm altura  
rampa de acesso de acordo com norma  
NBR9050

BANCO  
8 unidades de banco padrão do município,  
concreto e madeira

VEGETAÇÃO  
rasteira – grama esmeralda 235,92m<sup>2</sup>

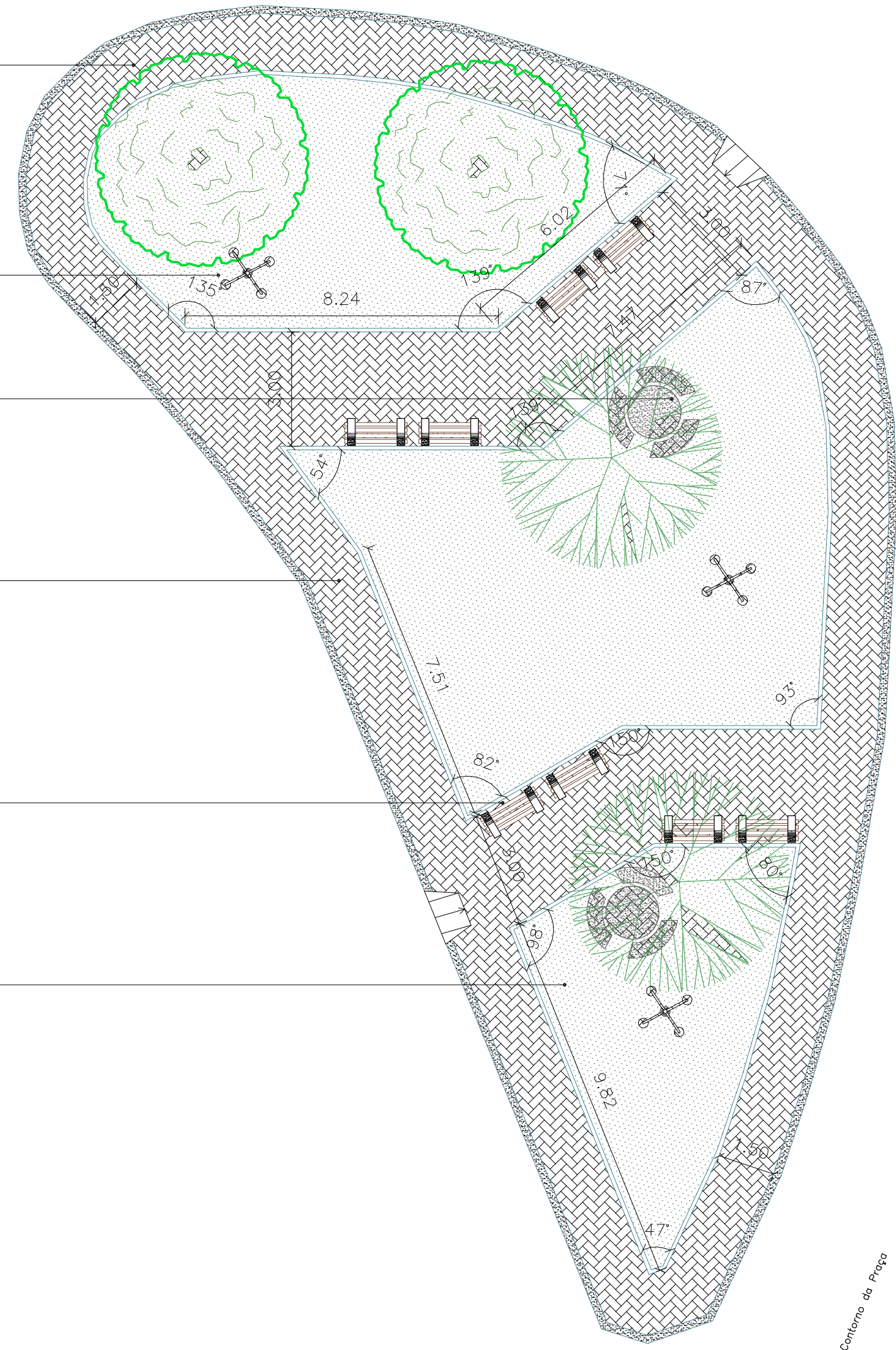

# 01 PLANTA BAIXA

ESCALA: 1/125

PROLONGAMENTO DA RUA MELO VIANA

ASSUNTO:	PROJETO PRAÇA PROFESSOR ORCY AMBROSIO DE CAMPOS	LOCAL:	UNAÍ
OBRA:	PRAÇA - PROLONGAMENTO DA RUA MELO VIANA	DATA:	SET/2018
CONTEÚDO:	PLANTA GERAL	ESCALA:	INDICADA
AUTORIA:	GISELE TONIN SEMOIT - SECRETARIA MUNICIPAL DE OBRAS INFRAESTRUTURA, TRÂNSITO E SERVIÇOS URBANOS FONE: (38) 3677-9610 RAMAL 9024 - CEL: (38) 9.9961-4400 - e-mail: gisatorin@hotmail.com	FOLHA:	01 / 01