

PLANTA BAIXA ESC:1:50

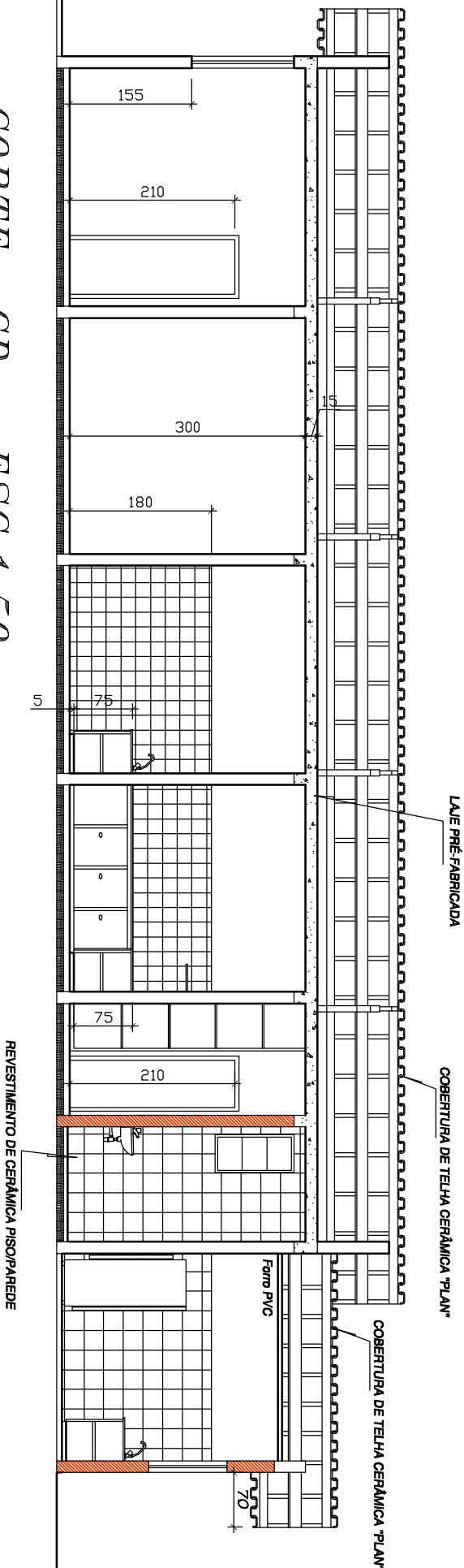

CORTE CD ESC:1:50

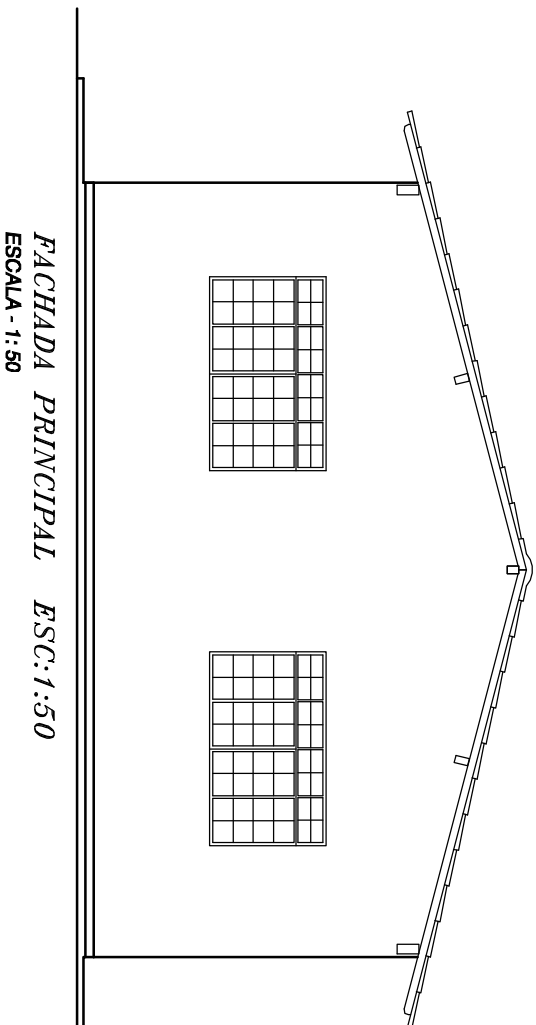

PACHADA PRINCIPAL ESC:1:50

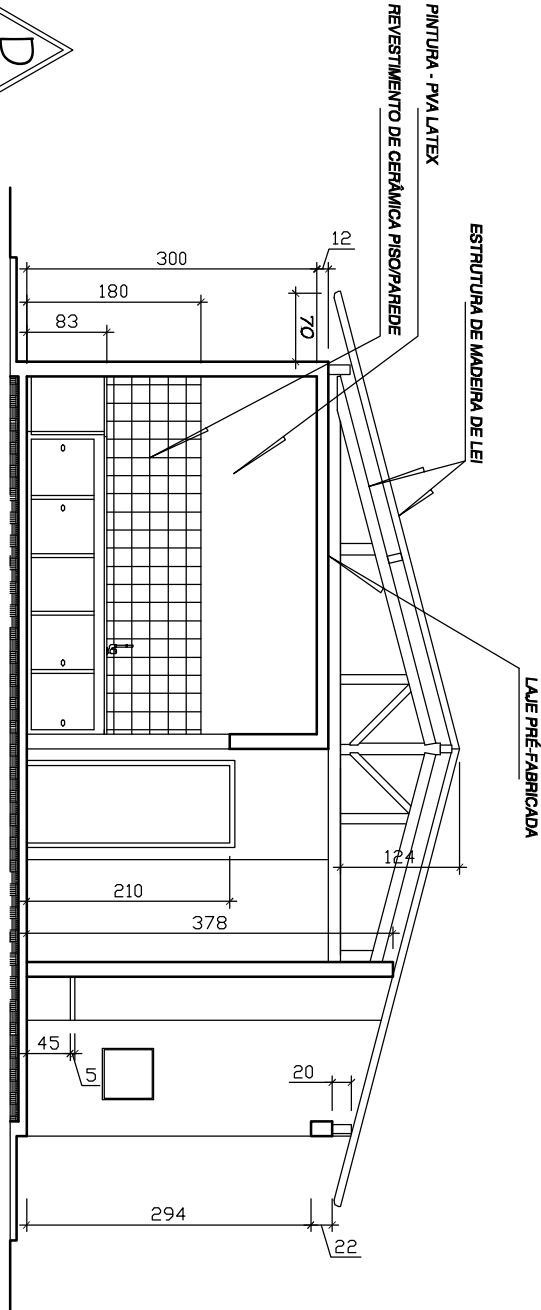

CORTE AB ESC:1:50

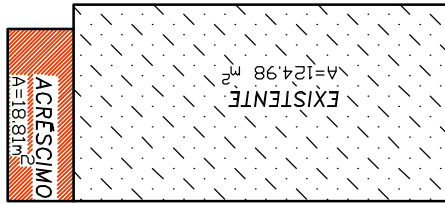

COBERTURA ESC:1:100

LEGENDA DE AREAS

LEGENDA

- LEGENDA DE AREAS
- ACRESCIMO
 - EXISTENTE A PERMANECER
 - DEMOLIR
 - FORRO PVC
 - REVESTIMENTO CERÂMICO

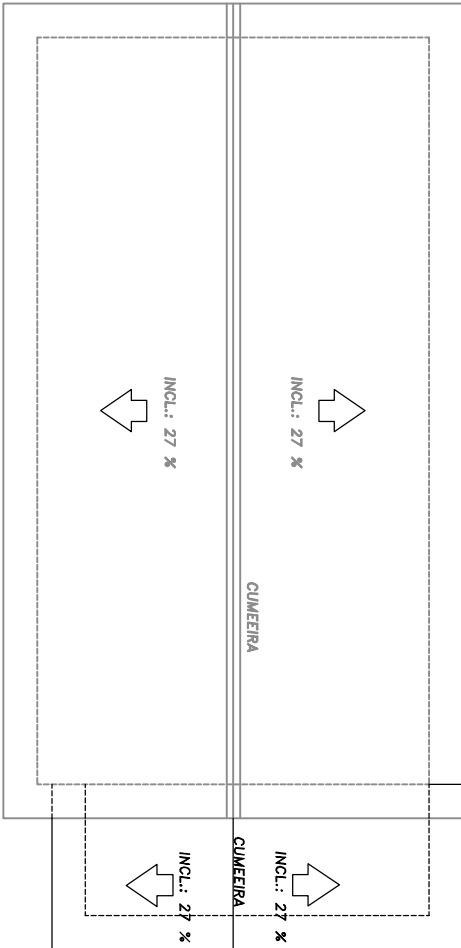

PLANTA BAIXA DE AREAS

ESPECIFICAÇÕES BÁSICA DE MATERIAL

PAIEDES: Alvenaria de tijolo furado (buros), rebocada, emassada e pintada. Área de Parede = 46,20m²

PISO: Granito - Área de Piso= 123,14m²

RODAPÊ: Granito - Área de Piso= 155,61m

CAIÇADA: Área = 60,36m²

COBERTURA: Telha cerâmica 'plant' sobre estrutura de madeira

Área a construir=26,47m²

Área existente a reformar= 159,66m²

REVESTIMENTO DE PAREDE: Cerâmico piso / parede esmaltada revestindo até 1,80m a partir do piso - laboratórios, copa, D.M. e sanitários - Área = 112,72m²

PINTURA PAREDE INTERNA: PVA latex - Área = 344,80m²

PINTURA TETO: PVA latex - Área = 123,14m²

PINTURA PAREDE EXTERNA: latex - Área = 22,11m²

FORRO: Em PVC - Área = 56,66m²

PORTAS: 90 x 210 cm: sanitário PVE

PORTAS: 90 x 210 cm

JANELAS: Metalon com vidro fantasia cancelado, fixado com bagueta, conforme dimensões no desenho e mesmo padrão das existentes.

MURO: Alvenaria - P= 12,70 metros

ALAMBRAÇO: Alambreado - P= 12,70 metros com h=2m

UNAI - MINAS GERAIS			
END. OBRA:	RUA SANTA LUZIA, 263 – BAIRRO CACHOEIRA		
PROPRIETÁRIO:	PREFEITURA MUNICIPAL DE UNAI – MG		
AUTOR DO PROJETO:			
ASS. PROPRIETÁRIO:			
ASS. AUTOR DO PROJETO:			
PROJETO: A R Q U I T E T U R A			
FINALIDADE: REFORMA DE POSTO DE SAÚDE.			
CONTIDA : PLANTA BAIXA, CORTES, FACHADA, COBERTURA E LOTAÇÃO		PRONOME: UNICA	
DESENHO: GISELE TONIN	ÁREA EXISTENTE: 124,98 m ²	ÁREA ACRESCIMADA: 18,81 m ²	ÁREA TOTAL: 143,79 m ²
DATA: JAN- 2019	ESCALA: INDICADA	ÁREA DO TERRENO: 385,89 m ²	

DIURB

DIVISÃO DE URBANISMO